

WYKAZ ZMIAN GRUNTOWYCH

Z.d. K.W.	Nr. dz.	Użytek klasa	Stan stary			Własność	Nr. dz.	Użytek klasa	Stan nowy			Wydziela się dla:		
			obszar ha	ar	m				obszar ha	ar	m			
	2828/14	PsVI	25	71	09	Gmina DZIKOWIEC STARY Pastwisko "WILCZA WOLA"	2828/21	B-PsVI	00	28	93	Dotychczasowy		
		B-PsVI	00	80	52			2828/22	PsVI	25	71		09	Dotychczasowy
		LsVI	00	16	00				B-PsVI	00	51		47	
		N	00	20	89				LsVI	00	16		00	
		dr	00	04	68				N	00	20		89	
Bi	00	00	91	dr	00	04	68							
Razem:			26	94	09	Razem:			26	94	09			

LEGENDA : Działka nr. 2828/14 dzieli się na działki nr. 2828/21 i 2828/22
Dla działki nr 2828/21 ustala się prawo przejazdu o szer. 5.00 m po stronie północnej w kierunku południowej
zaznaczone na mapie czerwoną przerywaną linią.

Dokument niniejszy jest wyrysami
i jest przeznaczony do dokonywania
wpisu w księgach wieczystych.

2828
14

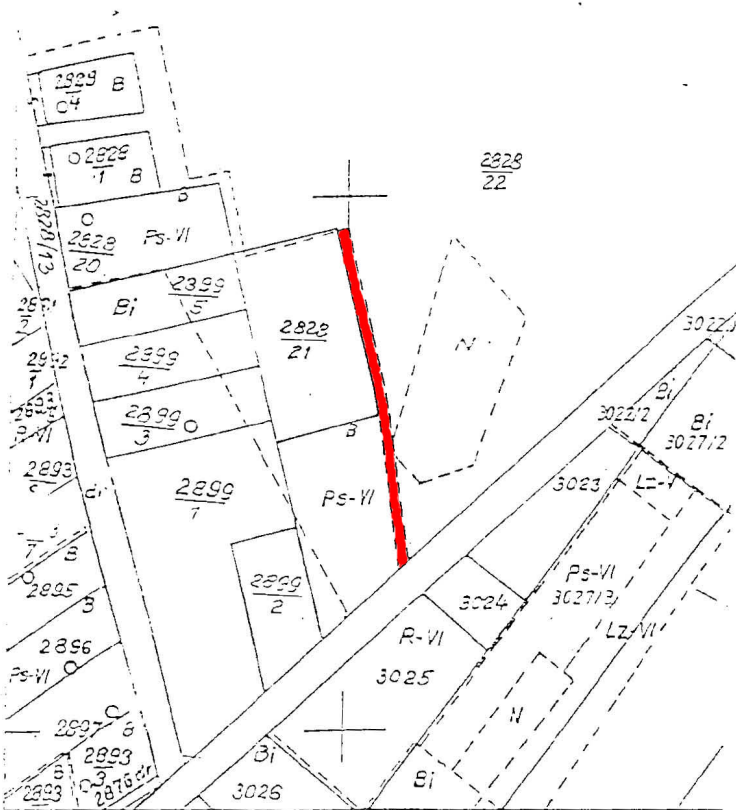

Podzieleny Ośrodek Dokumentacji Geodezyjnej i Kartograficznej w Lubaszewce
Na podstawie art. 40 ust. 2 i ust. 3 ustawy z dnia 17 maja 1994 r. - Prawa geodezyjne i kartograficzne (Dz.U. Nr 90, poz. 143, z późniejszymi zmianami) sporządził dokumenty i wyrysami do podzielenia nieruchomości geodezyjnego i kartograficznego i stanowi załącznik do Skarbu Państwa.
Dokumenty wpłacono do ewidencji skarbu państwowego w dniu 30.09.2003
nr ewidencyjny 845.49-27/1420/2003
data 30.09.03 Kierownik PODGIK
(Podpis)
mgr inż. Janusz Kita

**URZĄD GMINY
D Z I K O W I E C
36-122 DZIKOWIEC 2
woj. podkarpackie
tel. (0-17) 7442109
tel./fax 2274508 (4)**

Niniejszy projekt podziału nieruchomości został zatwierdzony
decyzją nr...116.6011/13/2003...
z dnia...30.09.2003 r....

Gm: Dzikowiec	<u>Ośrds mapy</u> II	PROJEKT podziału nieruchomości	Mapę niniejszą wykonał :
Woj.: Podkarpackie	SKALA		GEODETA UPRAWNIONY <i>Ryszard Głazar</i> Rzeszów ul. Solca 20/43 Zezw. GUGiK Nr 1498
OBRĘB : WILCZA WOLA dz.nr. 2828/14	1 : 2880		Data : 16.09.2003. KERG 1420/2003